

# EL MIRADOR

PROGRAMA GENÉTICO



JUEVES

**18**  
**SEP**

**REMATE PROGRAMA GENÉTICO EL MIRADOR**  
Sociedad Rural de San Roque - Corrientes.





# EL MIRADOR

## PROGRAMA GENÉTICO

Programa Genético EL MIRADOR nuclea el esfuerzo diario de ocho cabañas, produciendo las tres razas de mayor difusión actualmente.

Convinamos tradición y pasión ganadera con modernas biotecnologías como la inseminación artificial a tiempo fijo y transferencia embrionaria.

Trabajamos con el objetivo de crear reproductores de excelente calidad y desempeño en un ambiente agreste como el norte chaqueño, logrando una perfecta aclimantación, evolucionando y proyectándonos a lo largo del tiempo.



**LA GOLONDRINA - LA CALANDRIA - EL TREBOL**

**SAN ESTEBAN - DON SENDO - EL MIRADOR**

**LA BOTICA - DOÑA FLORA - DOÑA OLGA - EL MIRADOR**



Coordinador M.V Miguel Fernando Pibernus  
MP: 891



**EL MIRADOR**  
PROGRAMA GENÉTICO

#### CONDICIONES SANITARIAS

Los reproductores que salen a venta se encuentran en condiciones aptas para cumplir su función.

#### MACHOS

Los toros que se presentan en el remate se encuentran clínicamente aptos para el servicio, con análisis NEGATIVO a Brucelosis, Tricomoniasis y Campylobacteriosis, realizado en el Laboratorio de RED SENASA LR0676 "Diagnostico Veterinario VILLA ÁNGELA, además de ser NEGATIVO a la prueba de Tuberculinización.

Se ha realizado vacuna contra: Virus de la IBR, Virus de DVB, Fiebre Aftosa, carbunco, Clostridial 9, LeptospiralInterrogansserovar Pomona, LeptospiralInterrogansserovarIcterohaemorrhagiae, LeptospiralInterrogansserovarCanicola, Campylobacterfoetusfoetus, Campylobacterfoetusvenerealis, Histophilus somni.

Fueron inmunizados contra el Complejo Tristeza, con la Vacuna BIOJAJA, en tiempo y forma de aplicación; Además es importante resaltar que dichos animales son criados en zona sucia, con grandes incidencias de Anaplasmosis y Babesiosis.

#### HEMBRAS

Los vientres que salen a la venta dieron resultado NEGATIVO a Brucelosis, realizado en el Laboratorio de RED SENASA LR0676 "Diagnostico Veterinario VILLA ÁNGELA, además de ser NEGATIVO a la prueba de Tuberculinización.

Se ha realizado vacuna contra: Virus de la IBR, Virus de DVB, Fiebre Aftosa, carbunco, Clostridial 9, LeptospiralInterrogansserovar Pomona, LeptospiralInterrogansserovarIcterohaemorrhagiae, LeptospiralInterrogansserovarCanicola, Campylobacterfoetusfoetus, Campylobacterfoetusvenerealis, Histophilus somni.

Fueron inmunizados contra el Complejo Tristeza, con la Vacuna BIOJAJA, en tiempo y forma de aplicación; Además es importante resaltar que dichos animales son criados en zona sucia, con grandes incidencias de Anaplasmosis y Babesiosis.

**25 TOROS**

**10 HEMBRAS**

**14:30 horas | PRESENCIAL & X INTERNET**

## PLAZOS

✓ 90 días libres + 90 días con el 10% de interés o 5 cuotas

✓ Descuento del 8% por pago contado



**Flete gratis**

## PREOFERTAS

✓ 3% descuento apertura de lote

✓ 2% descuento por participar

✓ 5% descuento preoferta ganadora

\*En caso que el lote preofertado tenga una sola oferta, únicamente se bonifica el 3% (sólo la apertura)



VER VIDEO Y OFERTAR >

# 1 Cabaña San Esteban



RP: **3091** RN: **40** Padre **GOLIAT**  
 FN: **15-02-2023** PD: **235** Padre **MIDAS**  
 Reg: **Definitivo** PF: **840** Padre **RANCHO 3706-ALBERTA LIGHT FOOT**  
 ADN: - CE: **42** Madre **EXPERTO**  
 Madre **DON SENDO 3914**  
 Madre **DON SENDO 2856-XPO**

	PN	PD	AM	LyC	PF	CE
DEP	0,36	5,62	2,27	5,08	17,26	0,79
PRC	0,68	0,77	0,59	-	0,8	0,44
RNK	73	30	23	20	14	13

Precio: \_\_\_\_\_

Comprador: \_\_\_\_\_



VER VIDEO Y OFERTAR >

# 2 Cabaña San Esteban



RP: **3055** RN: **30** Padre **GOLIAT**  
 FN: **30-07-2022** PD: **240** Padre **MIDAS**  
 Reg: **Controlado** PF: **860** Padre **RANCHO 3706-ALBERTA LIGHT FOOT**  
 ADN: - CE: **42** Madre **SAN ESTEBAN 1069**  
 Madre **SAN ESTEBAN 1734**  
 Madre **SAN ESTEBAN 1374**

RP: **3121** RN: **35** Padre **PAYE**  
 FN: **22-02-2023** PD: **220** Padre **PAYADOR**  
 Reg: **Avanzado** PF: **730** Padre **PILAGAS 21570-MAGICO**  
 ADN: - CE: **40** Madre **SAN ESTEBAN 1505-XPO**  
 Madre **SAN ESTEBAN 2162**  
 Madre **SAN ESTEBAN 1626**

Precio: \_\_\_\_\_

Comprador: \_\_\_\_\_



VER VIDEO Y OFERTAR >

### 3 Cabaña Don Sendo



RP: **2993** RN: **44**  
 FN: **16-08-2023** PD: **245**  
 Reg: **Definitivo** PF: **770**  
 ADN: **S029250-R10** CE: **45**

Padre **GOLIAT**  
**MITAI**  
**AGROLEPAL T72-IBIRAPITA**  
 Madre **MAGNO**  
**DON SENDO 3502**  
**AMARGO 6852-XOCHIMILCO**

	PN	PD	AM	LyC	PF	CE
DEP	1,4	11,58	2,15	7,94	47,74	0,81
PRC	0,73	0,8	0,48	-	0,82	0,44
RNK	98	5	25	4	1	12

Precio: \_\_\_\_\_

Comprador: \_\_\_\_\_



VER VIDEO Y OFERTAR >

### 4 Cabaña Don Sendo



RP: **2949** RN: **36**  
 FN: **01-07-2023** PD: **263**  
 Reg: **Avanzado** PF: **715**  
 ADN: **S029235-R10** CE: **43**

Padre **GRAN HILARIO 51 BULON**  
**EXPERTO**  
**GUASUNCHOS 2206-ASCOT RUM 888**  
 Madre **XPO**  
**DON SENDO 2812**  
**DON SENDO 2318**

RP: **2937** RN: **32**  
 FN: **30-06-2023** PD: **249**  
 Reg: **Avanzado** PF: **720**  
 ADN: **-** CE: **43**

Padre **GRAN HILARIO 51 BULON**  
**EXPERTO**  
**GUASUNCHOS 2206-ASCOT RUM 888**  
 Madre **MAGNO**  
**DON SENDO 3202**  
**DON SENDO 2806-CANDELERO**

Precio: \_\_\_\_\_

Comprador: \_\_\_\_\_



## 5 Cabaña El Mirador



RP: **3009**      RN: **35**  
 FN: **24-08-2022**      PD: **245**  
 Reg: -      PF: **750**  
 ADN: -      CE: **39**

**Padre** **GOLIAT**  
**MIDAS**  
**RANCHO 3706-ALBERTA LIGHT FOOT**

**Madre** **SAN ESTEBAN 1505-XPO**  
**EL MIRADOR 1702**  
**SAN ESTEBAN 1882-ZENITH**

	PN	PD	AM	LyC	PF	CE
DEP	0,16	0,55	6,06	6,34	9,99	0,42
PRC	0,65	0,75	0,58	-	0,79	0,42
RNK	58	93	2	10	39	43

Precio: \_\_\_\_\_

Comprador: \_\_\_\_\_



## 6 Cabaña El Mirador



RP: **6007**      RN: **30**  
 FN: **17-12-2022**      PD: **243**  
 Reg: **Definitivo**      PF: **722**  
 ADN: -      CE: **41**

**Padre** **XPO**  
**X-BULL**  
**RANCHO 3229-ALBERTA LIGHT FOOT**

**Madre** **MAGNO**  
**EL CA 190**  
**EL CA 98-GRAN HILARIO 515**

	PN	PD	AM	LyC	PF	CE
DEP	0,06	5,04	4,18	6,7	22,83	0,63
PRC	0,7	0,78	0,6	-	0,81	0,44
RNK	48	35	7	8	7	23

Precio: \_\_\_\_\_

Comprador: \_\_\_\_\_



VER VIDEO Y OFERTAR >

## 7 Cabaña El Mirador



RP: **8001** RN: **35** Padre **EXPERTO TANGO**  
 FN: **20-02-2023** PD: **258** CHAÑAR 2830-IBIRAPITA  
 Reg: **Controlado** PF: **750**  
 ADN: - CE: **46** Madre **EL MIRADOR 56**

	PN	PD	AM	LyC	PF	CE
DEP	0,45	14,65	-3,19	4,14	13,45	1,05
PRC	0,64	0,75	0,48	-	0,79	0,4
RNK	78	2	98	32	25	5

Precio: \_\_\_\_\_

Comprador: \_\_\_\_\_



VER VIDEO Y OFERTAR >

## 8 Cabaña San Esteban



RP: **3129** RN: **32** Padre **MAGICO SAN ESTEBAN 2029**  
 FN: **05-01-2023** PD: **207** SAN ESTEBAN 1516-PERICO  
 Reg: **Controlado** PF: **704**  
 ADN: - CE: **40** Madre **COLOSO SAN ESTEBAN 1768**  
 SAN ESTEBAN 0020

RP: **3117** RN: **35** Padre **PAYE PAYADOR**  
 FN: **17-02-2023** PD: **220** PILAGAS 21570-MAGICO  
 Reg: **Registrado** PF: **776**  
 ADN: - CE: **42** Madre **SAN ESTEBAN 6004-CHADWICK DOWNS**  
 SAN ESTEBAN 0112

Precio: \_\_\_\_\_

Comprador: \_\_\_\_\_

# 9 Cabaña El Mirador



[VER VIDEO Y OFERTAR](#) >

RP: <b>8011</b>	RN: <b>35</b>	Padre	XPO
FN: <b>01-02-2023</b>	PD: <b>241</b>		RANCHO 3229-ALBERTA LIGHT FOOT
Reg: <b>Definitivo</b>	PF: <b>775</b>	Madre	MAGNO
ADN: <b>S023902-R10</b>	CE: <b>43</b>		EL CA 190
			EL CA 98-GRAN HILARIO 515
RP: <b>8007</b>	RN: <b>35</b>	Padre	PAYE
FN: <b>15-03-2023</b>	PD: <b>241</b>		PAYADOR
Reg: <b>Registrado</b>	PF: <b>780</b>		PILAGAS 21570-MAGICO
ADN: <b>-</b>	CE: <b>39</b>	Madre	EXPERTO
			EL MIRADOR 2022
			EL CA 190-MAGNO

Precio: \_\_\_\_\_

Comprador: \_\_\_\_\_



ASERRADERO  
**YIMMY**





VER VIDEO Y OFERTAR >

# 10 Cabaña El Mirador



RP: **3021**      RN: **36**      Padre **MAGICO**  
 FN: **05-12-2022**      PD: **215**      Padre **MAGNETO**  
 Reg: **Controlado**      PF: **630**      Madre **MARCASILLA 3344-HA EVE**  
 ADN: -      CE: **39**      Madre **EL MIRADOR 12**

	PN	PD	AM	LyC	PF	CE
DEP	-0,03	6,04	1,09	4,11	15,8	0,57
PRC	0,55	0,63	0,31	-	0,73	0,35
RNK	37	27	55	32	18	28

Precio: \_\_\_\_\_  
 Comprador: \_\_\_\_\_





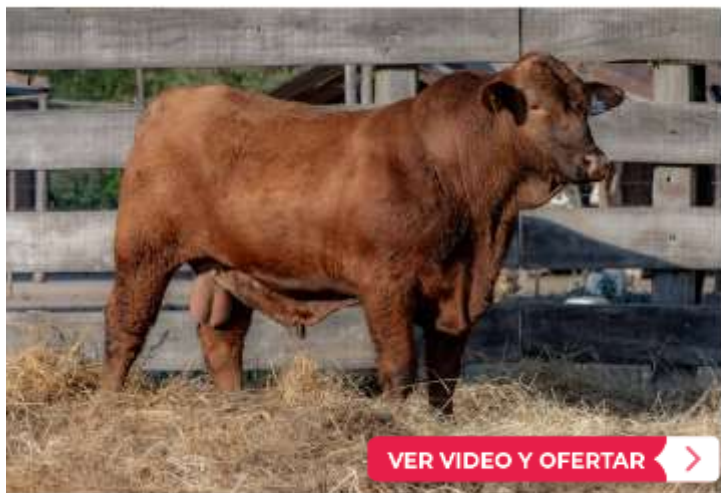

VER VIDEO Y OFERTAR >

## 13 Cabaña El Mirador



RP: **8001** RN: **35**  
 FN: **15-01-2023** PD: **240**  
 Reg: **Definitivo** PF: **760**  
 ADN: **N345669-R10** CE: **44**

**MARATHON**  
 Padre **SORPRESA**  
 EL PORVENIR 3477-CASSIUS CLAY

**TNT**  
 Madre **LA BOTICA 1820**  
 EL MIRADOR 206-EXTRA TALENT

	PN	PD	AM	LyC	PF	CE
DEP	0.78	12	5.64	11.64	32.14	1.29
PRC	0.72	0.69	0.55	-	0.58	0.58
RNK	85	8	6	2	2	10

Precio: \_\_\_\_\_

Comprador: \_\_\_\_\_



VER VIDEO Y OFERTAR >

## 14 Cabaña Don Sendo



RP: **2935** RN: **32**  
 FN: **08-06-2023** PD: **338**  
 Reg: **Avanzado** PF: **803**  
 ADN: **-** CE: **47**

**GRAN HILARIO 51 BULON**  
 Padre **EXPERTO**  
 GUASUNCHOS 2206-ASCOT RUM 888

**COLOSO**  
 Madre **DON SENDO 3342**  
 ALMA-1666

	PN	PD	AM	LyC	PF	CE
DEP	0,67	12,96	2,47	8,96	42,58	0,83
PRC	0,7	0,67	0,61	-	0,79	0,45
RNK	88	3	20	2	1	11

Precio: \_\_\_\_\_

Comprador: \_\_\_\_\_



# 15 Cabaña Don Sendo

BRAFORD  
DON SENDO

RP: **3017** RN: **41**  
FN: **25-08-2023** PD: **221**  
Reg: **Avanzado** PF: **637**  
ADN: **S030497-R11** CE: **41**

Padre **GOLIAT**  
**MITAI**  
**AGROLEPAL T72-IBIRAPITA**  
Madre **BOOMERANG**  
**DON SENDO 3732**  
**DON CANCIO 882**

RP: **3045** RN: **41**  
FN: **19-08-2023** PD: **213**  
Reg: **Controlado** PF: **700**  
ADN: **-** CE: **41**

Padre **GRAN HILARIO 51 BULON**  
**EXPERTO**  
**GUASUNCHOS 2206-ASCOT RUM 888**  
Madre **ERNESTO**  
**DON SENDO 3500**  
**ALMA-1828**

Precio: \_\_\_\_\_  
Comprador: \_\_\_\_\_

TERRA  
**CHACO**

[www.terrachaco.com.ar](http://www.terrachaco.com.ar)



**elrural.com**

Viernes 23:00hs Sábados 19:00hs  
Domingos 10:30hs



**YouTube**

Viernes 23:00hs

C



# BIOCHEMIQ

**Productos y vacunas de avanzada para  
la sanidad animal**

[biochemiq.com](http://biochemiq.com)



**MADELAN**

[www.madelan.com.ar](http://www.madelan.com.ar)



VER VIDEO Y OFERTAR >

## 16 Cabaña Don Sendo

BRAFORD  
DON SENDO

RP: **2941** RN: **37**  
 FN: **01-07-2023** PD: **285**  
 Reg: **Registrado** PF: **745**  
 ADN: **S030499-R10** CE: **42**

EXPERTO  
 Padre **TANGO**  
 CHAÑAR 2830-IBIRAPITA

MAGICO  
 Madre **DON SENDO 3856**  
 ALMA-0402

	PN	PD	AM	LyC	PF	CE
DEP	0,21	16,68	0,01	8,35	33,83	0,91
PRC	0,7	0,78	0,49	-	0,81	0,43
RNK	62	1	75	3	2	8

Precio: \_\_\_\_\_

Comprador: \_\_\_\_\_



VER VIDEO Y OFERTAR >

## 17 Cabaña Don Sendo

BRAFORD  
DON SENDO

RP: **2957** RN: **36**  
 FN: **01-07-2023** PD: **246**  
 Reg: **Avanzado** PF: **690**  
 ADN: **S030501-R10** CE: **38**

GOLIAT  
 Padre **MIDAS**  
 RANCHO 3706-ALBERTA LIGHT FOOT

PRAGMATICO  
 Madre **DON SENDO 3130**  
 DON SENDO 1512

RP: **2929** RN: **34**  
 FN: **17-06-2023** PD: **259**  
 Reg: **Registrado** PF: **690**  
 ADN: **-** CE: **44**

EXPERTO  
 Padre **TANGO**  
 CHAÑAR 2830-IBIRAPITA

FADER  
 Madre **DON SENDO 04032**  
 DON SENDO 3428-MALACKARA TARAGUI

Precio: \_\_\_\_\_

Comprador: \_\_\_\_\_



# 18 Cabaña Don Sendo



RP: **2983** RN: **33**  
FN: **16-08-2023** PD: **211**  
Reg: **Avanzado** PF: **653**  
ADN: - CE: **43**

Padre **GOLIAT**  
**MIDAS**  
**RANCHO 3706-ALBERTA LIGHT FOOT**

Madre **BOOMERANG**  
**DON SENDO 3706**  
**DON SENDO 2420**

RP: **2913** RN: **28**  
FN: **08-06-2023** PD: **221**  
Reg: **Registrado** PF: **710**  
ADN: - CE: **47**

Padre **EXPERTO**  
**TANGO**  
**CHAÑAR 2830-IBIRAPITA**

Madre **PAYE**  
**DON SENDO 3932**  
**DON SENDO 3234-MAGNO**

Precio: \_\_\_\_\_  
Comprador: \_\_\_\_\_







**El Torito S.a.**





VER VIDEO Y OFERTAR >

# 19 Cabaña El Mirador



RP: **8004**  
FN: **11-10-2023**  
Reg: **Controlado**  
ADN: -

**GOLIAT**  
Padre **MITAI**  
**AGROLEPAL T72-IBIRAPITA**

**CARINYA PENRITH**  
Madre **MIRADOR 2000**  
**LEONOR 1476-CAPITAN**

	PN	PD	AM	LyC	PF	CE
DEP	1,45	6,43	-0,03	3,18	21,01	0,91
PRC	0,68	0,74	0,37	-	0,62	0,34
RNK	98	24	76	50	9	8

Precio: \_\_\_\_\_

Comprador: \_\_\_\_\_

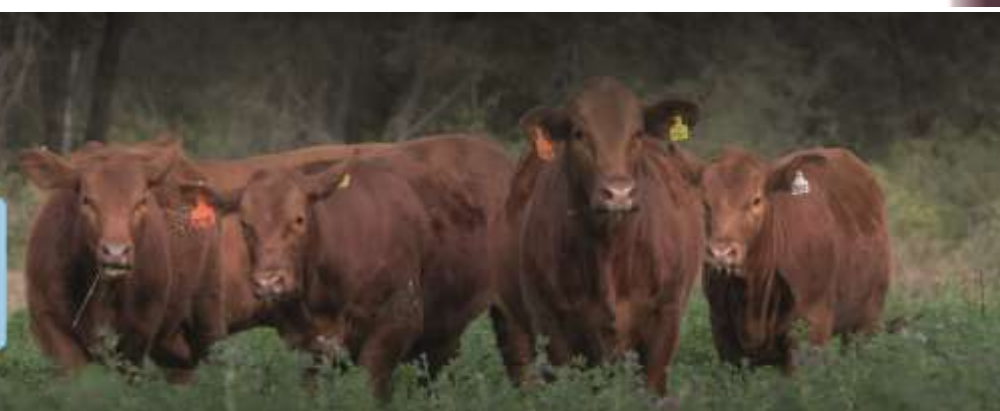

**YPF**  
agro

**SPC**  
SÁENZ PEÑA COMBUSTIBLES SAC



## 20 Cabaña San Esteban



RP: **3068**  
 FN: **30-08-2023**  
 Reg: **Registrado**  
 ADN: -

**EXPERTO**  
 Padre **TANGO**  
**CHAÑAR 2830-IBIRAPITA**

**MIDAS**  
 Madre **SAN ESTEBAN 02542**  
**SAN ESTEBAN 2172-MAGICO**

**DATOS DE SERVICIO: NATURAL-15/03/2025 AL 15/05/2025-SAN ESTEBAN 3145 MIDAS**

	PN	PD	AM	LyC	PF	CE
DEP	0,82	10,1	1,39	6,44	26,52	1,24
PRC	0,67	0,72	0,43	-	0,79	0,33
RNK	92	8	48	9	4	2

Precio: \_\_\_\_\_

Comprador: \_\_\_\_\_



# NORDEMAQ



[VER VIDEO Y OFERTAR](#) >

# 21 Cabaña Doña Olga



RP: **3088**  
FN: **15-11-2023**  
Reg: **Avanzado**  
ADN: -

LAMBARE  
Padre **RP 1013**  
LA LEGUA 612-FRANCESCO

TOLLOCHE  
Madre **LA LEGUA 1260**

DATOS DE SERVICIO: NATURAL-31/03/2025 AL 31/05/2025-DOÑA OLGA 3103 ARANDU

	PN	PD	AM	LyC	PF	CE
DEP	0.14	11.58	4.17	9.97	23.79	0.56
PRC	0.67	0.59	0.37	-	0.4	0.38
RNK	53	9	24	6	7	44

Precio: \_\_\_\_\_  
Comprador: \_\_\_\_\_





## 22 Cabaña Don Sendo



RP: **4374**  
 FN: **01-07-2023**  
 Reg: **Registrado**  
 ADN: -

**EXPERTO**  
 Padre **TANGO**  
**CHAÑAR 2830-IBIRAPITA**  
**PAYE**  
 Madre **DON SENDO 3932**  
**DON SENDO 3234-MAGNO**

**DATOS DE SERVICIO: INSEMINACION-02/06/2025-TATA**

	PN	PD	AM	LyC	PF	CE
DEP	0,75	18,59	-2,81	6,49	22,15	1,13
PRC	0,67	0,77	0,47	-	0,8	0,33
RNK	90	1	97	9	7	3

Precio: \_\_\_\_\_

Comprador: \_\_\_\_\_



**NORSEMILLAS**



VER VIDEO Y OFERTAR >

## 23 Cabaña Don Sendo

BRAFORD  
D  
DON SENDO

RP: **4344**  
FN: **13-06-2023**  
Reg: **Registrado**  
ADN: -

Padre **EXPERTO**  
**TANGO**  
CHAÑAR 2830-IBIRAPITA

Madre **TIMBO**  
**DON SENDO 4056**  
DON SENDO 3418-XPO

DATOS DE SERVICIO: INSEMINACION-14/04/2025-TARAGUI

RP: **4352**  
FN: **20-06-2023**  
Reg: **Registrado**  
ADN: -

Padre **MAGNETO**  
**MAGNETO**  
MARCASILLA 3344-HA EVE

Madre **X-BULL**  
**DON SENDO 3842**  
DON SENDO 3580-BOOMERANG

DATOS DE SERVICIO: INSEMINACION-14/04/2025-DIOGENES

Precio: \_\_\_\_\_

Comprador: \_\_\_\_\_



VER VIDEO Y OFERTAR >

## 24 Cabaña Don Sendo

BRAFORD  
D  
DON SENDO

RP: **4414**  
FN: **05-08-2023**  
Reg: **Avanzado**  
ADN: -

Padre **GOLIAT**  
**MITAI**  
AGROLEPAL T72-IBIRAPITA

Madre **XPO**  
**DON SENDO 2812**  
DON SENDO 2318

DATOS DE SERVICIO: INSEMINACION-14/04/2025-PEHUAJO

RP: **4434**  
FN: **15-08-2023**  
Reg: **Registrado**  
ADN: -

Padre **GOLIAT**  
**MIDAS**  
RANCHO 3706-ALBERTA LIGHT FOOT

Madre **CANDELERO**  
**DON SENDO 2952**  
DON SENDO 2208

DATOS DE SERVICIO: INSEMINACION-14/04/2025-ROMEY

Precio: \_\_\_\_\_

Comprador: \_\_\_\_\_



@CINAGRO\_\_

☎ 3444-191113 | 3731-444200  
📍 Av. San Martín (Juan José Castelli, Chaco)

# NK

## SOMOS DISTRIBUIDORES OFICIALES DE NK SEMILLAS.

*Genética de alto rendimiento +  
asesoramiento experto en el NEA.*

HÍBRIDOS ADAPTADOS AL CLIMA DEL NEA.

TECNOLOGÍA VIP3 Y CLEARFIELD.

SEGURIDAD, CONFIANZA Y RESULTADOS COMPROBADOS.



[www.peman.com.ar](http://www.peman.com.ar)

# PROGRAMA GENÉTICO EL MIRADOR

Remates 2025



MIERCOLES  
**27  
AGO**

**REMATE PROGRAMA GENÉTICO EL MIRADOR**  
Sociedad Rural del Oeste Chaqueño - Las Breñas, Chaco.

MARTES  
**9  
SEP**

**REMATE PROGRAMA GENÉTICO EL MIRADOR**  
Sociedad Rural de El Colorado - Formosa.

JUEVES  
**11  
SEP**

**REMATE PROGRAMA GENÉTICO EL MIRADOR**  
Sociedad Rural de San Roque - Corrientes.

JUEVES  
**25  
SEP**

**GRAN REMATE PROGRAMA GENÉTICO EL MIRADOR**  
Sociedad Rural del Norte Chaqueño - Tres Isletas, Chaco.

MIERCOLES  
**22  
OCT**

**REMATE TRADICIONAL PROGRAMA GENÉTICO EL MIRADOR**  
Cabaña San Esteban y Doña Olga - Zaparinqui, Chaco.

MIERCOLES  
**12  
NOV**

**III REMATE ELITE PROGRAMA GENÉTICO EL MIRADOR**  
Mix Eventos - Tres Isletas, Chaco.

[www.geneticaelmirador.com.ar](http://www.geneticaelmirador.com.ar)



# ¡Muchas Gracias!

“Queremos expresar nuestro profundo agradecimiento a todas las empresas que nos acompañan como sponsors.  
Gracias por ser parte de este camino.”

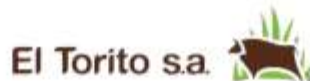

# ¡MUCHAS GRACIAS por acompañarnos!

